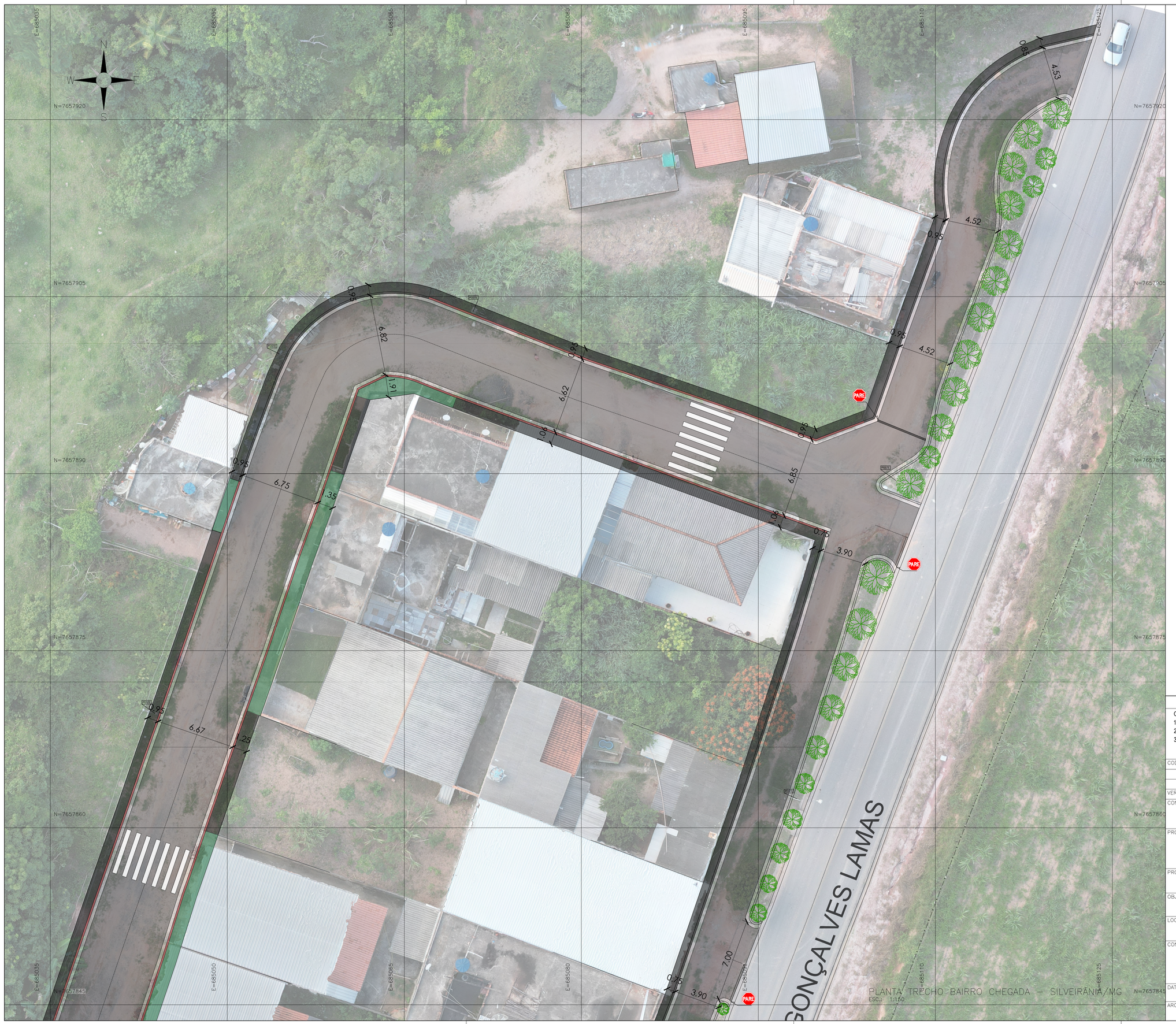

PLANTA TRECHO BAIRRO CHEGADA – SILVEIRÂNIA/MG
ESC.: 1:150

QUADRO DE ÁREAS E LEGENDAS

ITEM	DESCRIÇÃO DAS OBRAS	UNID.	QTDE.	LEGENDA	OBSERVAÇÕES
01	AREA DE REGULARIZAÇÃO – FRENTE 1: AREA 1.925,51m²	M2	--	--	AREA TOTAL QUE SE FAZ NECESSARIO A EXECUÇÃO DE REGULARIZAÇÃO, TAL MASSA E SUPERFICIE DE REGULARIZAÇÃO, REPRESENTA OS SOMATÓRIO DE TODAS AS AREAS DO PROJETO, REPRESENTADA NO PROJETO DE INTERVENÇÃO.
02	AREA DE PAVIMENTAÇÃO ASFÁLTICA – FRENTE 1: AREA 1.925,51m²	M2	--		AREA TOTAL QUE SE FAZ NECESSARIO A EXECUÇÃO DE PAVIMENTAÇÃO ASFÁLTICA, REPRESENTADA NO PROJETO DE INTERVENÇÃO.
03	MEIO-FIO A EXECUTAR – FRENTE 1: COMPRIMENTO 392,55m	M	--		MEIO-FIO PRÉ-FABRICADO, DIMENSÕES DE 100X15X13X30, A SER EXECUTADO CONFORME DETALHAMENTO PRESENTE NA PRANCHA.
04	MEIO-FIO EXISTENTE A MANTER – FRENTE 1: COMPRIMENTO 316,27m	M	--		MEIO-FIO EXISTENTE A SER MANTIDO.
05	SARJETA – FRENTE 1: COMPRIMENTO 715,62m	M	--		SARJETA A SER EXECUTADA CONFORME DETALHAMENTO (MOLD. EM CONCRETO FCK = 30M MPA.
06	PASSEIO EM CONCRETO – FRENTE 1: 221,49m²	M3	--		PASSEIO A SER EXECUTADO EM CONCRETO, FCK = 20 MPA COM ESPESSURA DE 07 CM.
07	PASSEIO EM CONCRETO EXISTENTE – FRENTE 1: 153,42m²	M3	--		PASSEIO EM CONCRETO EXISTENTE A SER MANTIDO, FCK = 20 MPA COM ESPESSURA DE 07 CM.
08	FAIXA DE PEDESTRE – FRENTE 1: QUANTIDADE 03	UN	--		FAIXA DE PEDESTRE A SER EXECUTADA.



DETALHE CAMADAS DO PAVIMENTO
ESC.: 1:25

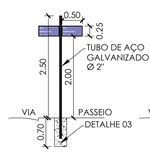

SINALIZAÇÃO VERTICAL
ESC.: 1:25

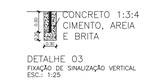

DETALHE 03
FIXAÇÃO DE SINALIZAÇÃO VERTICAL
ESC.: 1:25

NOTAS

OBS.:
1 - LARGURA DA VIA PROJETADA DEVERÁ SER CONFERIDA IN-LOCO;
2 - PAVIMENTAÇÃO ASFÁLTICA CONFORME MEMORIAL DESCRITIVO;
3 - UNIDADES DE MEDIDA EM METROS, SALVO QUANDO INDICADO O CONTRÁRIO;

COD.	DESCRIÇÃO	SUPERVISÃO	
VER.1	ENTREGA PRIMEIRA VERSÃO	SUPERVISÃO	03/26

CONTRATADA: FRAGA MARQUES

Nº DO CONTRATO: 012/2025
RESP. TEC.: JORGE CÉLIO FRAGA GODINHO
REG. CREA: CREA 2014140455

PROPRIETÁRIO:
JULIO CESAR GOMES GROSSI:00389263699 — Assinado de forma digital por JULIO CESAR GOMES GROSSI:00389263699 Dados: 2026.05.21 07:40:25 -03'00'
JÚLIO CESAR GOMES GROSSI
PREFEITO MUNICIPAL

RESPONSÁVEL TÉCNICO
JORGE CELIO FRAGA GODINHO:09487848665 — Assinado de forma digital por JORGE CELIO FRAGA GODINHO:09487848665 Dados: 2026.05.19 17:09:40 -03'00'
JORGE CÉLIO FRAGA GODINHO
CREA 2014140455

PROPRIETÁRIO:
PREFEITURA MUNICIPAL DE SILVEIRÂNIA

OBJETO:
PAVIMENTAÇÃO ASFÁLTICA

LOCALIZAÇÃO:
SILVEIRÂNIA / MG

CONTEUDO:
PROJETO BÁSICO
PROJETO GEOMÉTRICO
PLANTA BAIXA

DATA:	ESCALA:	
MAIO/2026	INDICADA	01/02

ARQUIVO: BAS.012-2025.MG.SIL.PAV.DES.001=0